Haftalık Hastalığınız
SAYI: 184
400.- TL. (KDV DAHİL)

LİMON

ÖZAL'LAR NEREYE BAKIYOR?

■ 88-89 öğretim yılında öğrencilerin sadece % 14'ü yurtlarda kalabilecek

■ 21. yüzyıla girerken "Sürgün Devri"

netekim

CUMHURBAŞKANI KİM OLMALI?..

Sevgili Semerkandlılar, şurda cumhurbaşkanının seçilmesine bir-iki ay kaldı... Onun vakti doluyor... Öteki gelecek, yenisini seçecekler... Kimi seçecekler?.. Hepinizin malumu bir aday var, biliyorsunuz... Tabii söylemiyor, ben adayım demiyor... Kıvırıyor netekim...

Benim size bir büyük, bir abi, bir enişte olarak öğüdüm şudur sevgili Limoncular: Hilaf-ı hakikat beyan vermeyi adet haline getirmiş bu adamı seçmeyin!.. Niçün derseniz; işte memleketin hali ortada netekim... Enflasyon, bu Bulgar meselesi, Kü...kü, kü-kürt, kükürt...Yani kükürt madenleri, o mesele... Say, say bitmez!.. Hayat pahalılığını düşürebildiler mi?.. Düşüremediler sevgili Tonyalılar!.. O vakit n'aapayım ben öyle enflasyon canavarını?.. Canavarın kafasını küçükken ezmedin mi, büyüyünce başedemezsin!.. O senin başını yer netekim!..

Yine bu Bulgar muhacirleri, göçmenleri var, o mesele var... Bunların 10 bin tanesi de geri dönmüş... Demek ki o tarafa doğru gidiyorlar... Bu tarafa geliyor olsalar burada kalırlar!.. Sorarım size Naimler'e kalacak yer sağlanabildi mi?.. Netekim hayır, sevgili Kütahyalılar!.. Daha böyle pek çok mesele var ki, bunlar işin üstesinden gelemediler! O vakit ne hakla Çankaya'ya talip oluyorlar?..

Bugün cumhurbaşkanını meclis seçecek... Lakin bunu halk seçse, bunların aldığı oy ortada.. Nasıl seçilecekler?.. Onun için bu meclis seçsin istiyorlar... Burada, burada milletvekillerine de çok iş düşüyor... Sorumlu davranmaları icab eder esasında... İstemezse vermez oyunu netekim... O da çıkamaz Çankaya'ya.

80 senesinde mecliste cumhurbaşkanı seçilirken kimlere oy çıkmadı ki?.. Bi kadın şarkıcı var, esasında adam, dönme yani. Erkeklikten dönmüş... Bunlar doktora ameliyat oluyor. Onlar kesip biçip değiştiriyor bunları. İşte, işte onlardan birine dahi oy çıkmıştı o vakit!.. Şimdi de çıkar bakarsınız!.. Ona çıkmasın da!.. Çıkarsa rezillik netekim...

Şimdi, e onu da 12 Eylül idaresi yetiştirmedi mi diyeceklerdir... 12 Eylül ne bilsin bunun böyle olduğunu?.. Konsey'de müneccimbaşı mı vardı?.. Ki esasında en iyisi bu işlere karışmamak sevgili Marmarisliler... Şeytan diyor, git emekli ol netekim!.. Hepinize sevgiler, saygılar sunuyorum benim sevgili hemşehrilerim...

MKZ

■ ANAP UZATMALARI OYNUYOR

Son yapılan kamuoyu araştırmalarına göre ANAP'ın oy oranı % 11.8'e düştü.

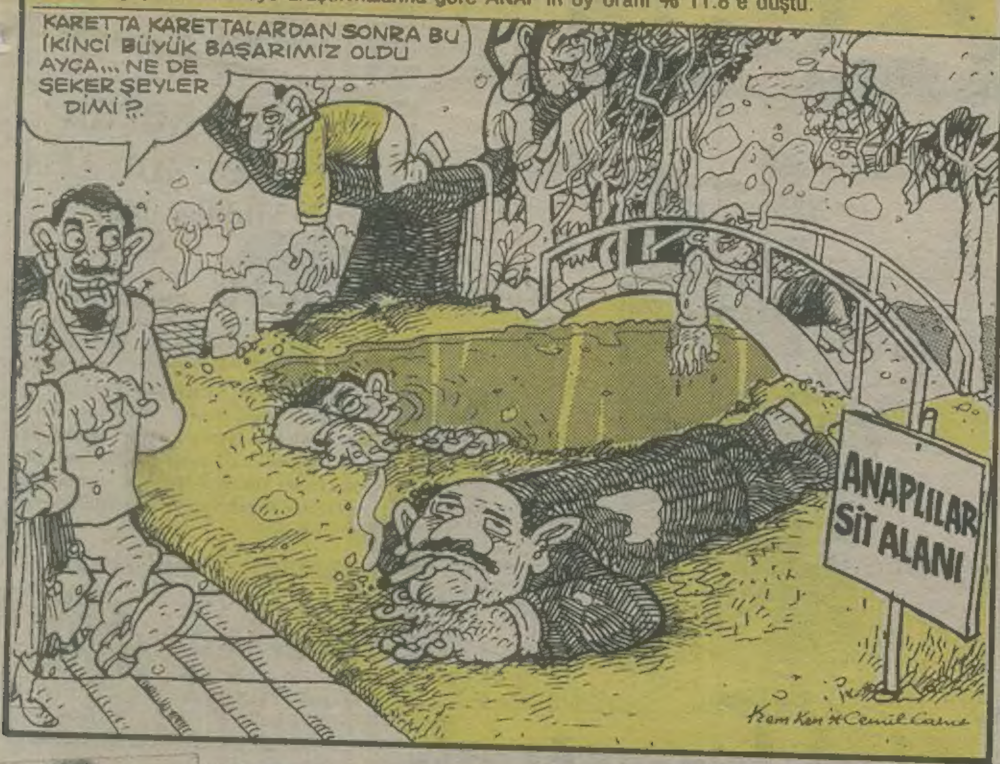

■ HARÇ BİTTİ YAPI PAYDOS:

18 bin çimento işçisi greve gidiyor. Hükümet ise çimento ithal ederek grev kırma derdinde.

Semra Hanım rakam modasının öncüsü

■ SEMRA HANIMIN SON NUMARASI

Oysa üzeri numara yazılı giysi modası ülkemizde yıllardır sürüyor. İşte bazı örnekler:

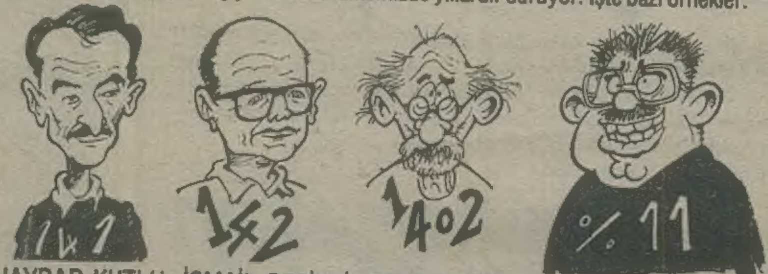

HAYDAR KUTLU İSMAİL BEŞİKÇİ PROF.SALİH O ŞİMDİ İKTİDAR

CİZRE'DE 100 RUMEN GÖZALTINDA

Beraberlerinde getirdikleri otomobil dolusu malla Kapıkule'de kilometrelerce kuyruk oluşturan Romanyalı turistlerden sınırdan sızan 100 kadarı Cizre'de yakalandı.. Cizre esnafının kepenk kapamasından yararlanarak güvenlik kuvvetlerine krem, bornoz, biblo, şamrel ve çadır satmaya yeltenen uyanık Rumenler gözaltına alındılar. Yapılan resmi açıklamada, malların ucuz olduğu belirtildi...

■ Kayseri'deki dolmuşlarda yolculara Cemalettin ve Fahrettin hocaların vaaz kasetleri dinletiliyor...

■ 2000'e Doğru dergisine gönderilen faks metnini Büyük Postane Müdürü DGM'ye "ulaştırdı"...

■ M.E.Bakanı Akyol: "Eğitim gereksiz ayrıntılarla dolu..."

İŞKENCE DİZİSİ: 211

■ İstanbul Üniversitesi Yönetim Kurulu "Öğrenim özgürlüğü" kalmadığı gerekçesi ile polisi üniversiteye "davet" etti

PAPATYA Tur

İmam nikahlı eşlere resmi nikah kıyma kampanyamız sürüyor... Şimdi yeni bir kampanya düzenledik: Devrim nikahlı eşlere resmi nikah kıyma kampanyası... Suriye'deki PKK kamplarına gidiyoruz. Tüm Papatyalar davetlidir! Haydi kızlar come on!

ORASI

İsmail Beşikci'nin toplatılan kitabını ek olarak veriyoruz!

Bu kitabın harflerini yanyana getirin, okuyun.
Bu hafta; 1. sayfanın ilk 2. cümlesi

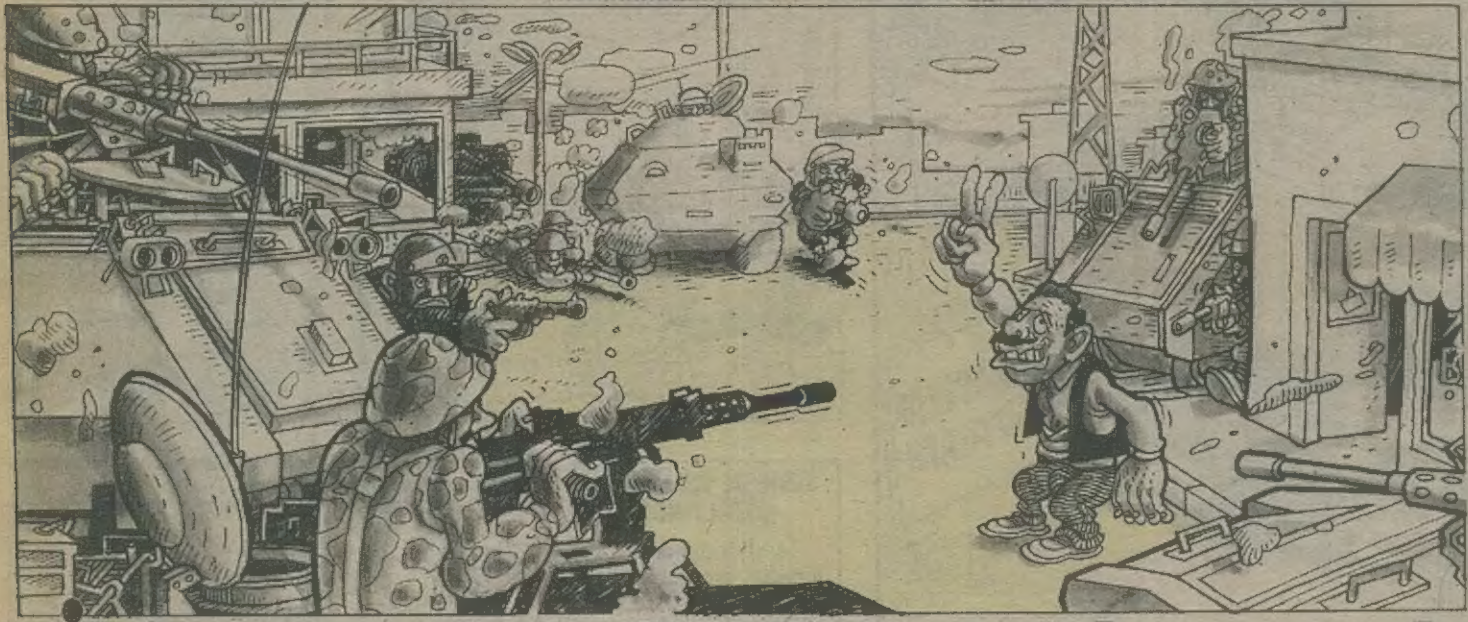

"İki çay" söyledi, Cizre'yi karıştırdı

(ORASI)-Dün , Mardin'in Cizre ilçesinde hareketli bir gün yaşandı. Öğle namazından hemen sonra Cizreli berber **Maho**'nun bir hareketiyle başlayan olaylar akşam saatlerine kadar sürdü.

Olağanüstü Hal Bölge Valiliği'nden yapılan açıklamada şöyle denildi:

"Cizreli vatandaşlarımızdan Maho, karşı kahveye iki çay seslenmiştir. İki çayı kahveciye belirtmek için sağ elinin işaret ve orta parmaklarını kullanan vatandaşımız Maho'nun bu hareketi güvenlik güçlerimizce "zafer işareti" olarak değerlendirilmiş ve yeni bir eylemin başlatılmak üzere olduğunu düşünülerek, derhal müdahale edilmiştir. Durum anlaşıldıktan sonra Maho ve müşterisine Bölge Valiliğimizce çay ısmarlanmıştır."

Özel timlere yeni statü

Orası yaşayanlarının büyük tepkilerine neden olan özel timlerin yeni bir statüye kavuşturulacakları iddia ediliyor.

Halen İçişleri Bakanlığı'na bağlı bulunan özel timlerin, bakanlık bünyesinden alınarak, bulundukları il ve ilçe belediyelerin park ve bahçeler müdürlüklerine bağlanacakları söyleniyor.

Mardin'i ziyaret saatleri belirlendi

Olağanüstü Hal Bölge Valiliği, Mardin ve ilçelerinin dışardan gelecek kişilerce ziyaretini düzenleyen bir genelge yayınladı.

Genelgeye göre **Nusaybin,** ilçesi Pazar, Pazartesi günleri 13.00-16.00, **Cizre** ilçesi Salı günleri 14.00-15.00, **Silopi** ilçesi Çarşamba, Perşembe günleri 12.00-15.00 saatleri arasında ziyaret edilebilecek.

Ankara'da intifada!

(ORASI)-Mardin'in ilçelerinde başlayan intifada benzeri eylemler başkent **Ankara**'ya da sıçradı!

Dün sabah **Sıhhiye Kavşağı**'nda yolu kesen bir grup, indikleri arabalara ait lastikleri sökerek ateşe verdi.

Yüzleri poşu ve kaşkollarla sarılı olan, takım elbiseli meçhul kişiler, **PKK** örgütü aleyhine sloganlar attıktan sonra dağıldılar. Polisin göstericilere müdahale etmediği gözlendi.

Bu adam ne yapıyor?

Nusaybin sokaklarında elinde birşey varmış ve de **"iş yapıyormuş"** gibi dolaşan bu adam kimdir?

Silah taşıma provası mı yapıyor? **CİA** ajanı mı?

Kim bu adam?

Hiç yorulmayın biz söyleyelim. Bu adam **TRT** Genel Müdürlüğü'nce Güneydoğu olaylarını izlemele görevli **kameraman Sadettin Cemal**'dir.

"Elinde kamerası yok" mu?

Eee, **ne gerek var?...**

ORASI sordu; liderler anlattı

Özal: Vitrinler dolu

"Nusaybin'de, Cizre'de kepenkler kapatılıyor. Dükkânlar kapatılıyor... Vitrinlerde her şey var. Vitrinler mal dolu. Mallar çok var. O sebeple kepenkler indiriliyor. Yoksa mallar vitrinlerden sokağa dökülecek. Netice itibarıyla ziyan olacak. Kepenkler kapalı. Kapılarsa açık. Pencereler aralık. Kepenkler kapalı. Cizreli'ler de kepek var. Arap sabunu kepeğe iyi gelir."

Akbulut: Tanju sakat

"Gol kralı Tanju sakat. Hasan'ın morali bozuk. İlyas hastane açtı... Bu gibi hadiseler Cizre ahalisini sokağa döktü. Yorum yapmak için erken olduğu kanaatindeyim... Mustafa Denizli geldiğinde vaziyeti toparlar diyorlar."

İnönü: Tahrik var

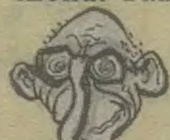

"Cizre ve Nusaybin olaylarını doğru değerlendirmek gerekir diyorum. Bir tuzağa çekilmek istendiğimizi düşünüyorum. Tahrik var sanıyorum... Bizi tahrik ediyorlar. Sürekli olay çıkartarak, bizi bu olaylar hakkında görüş açıklamaya itiyorlar. Biz tahrik olmayız. Ağzımızı açmayız. Hiç konuşmayız. Karışmayız."

Demirel: Irak, İran ve Suriye'de sıkıyönetim ilan edilsin!

"Bu hadiseler sıkıyönetimle halledilir. Memleketin o kısmında sıkıyönetim ilanı şarttır. Irak, İran ve Suriye'nin bu hususla alâkalı kısımlarında sıkıyönetim ilanı lazımdır. Daha da uzak görüşlü olunursa; Afganistan, İsrail, Yemen, Romanya, Avusturya gibi çevre memleketlerde de sıkıyönetim ilanı elzemdir. Bundan kaçanlar bühtandır. Millete hesap veremezler."

Aksu: Kökleri kazınacak!

"Boşuna uğraştıklarını ifade etmek istiyorum. Çok yakında derslerini alacaklardır. Gücümüzü göreceklerdir. İmha haretimiz başlıyor. Er ya da geç hepsinin kökleri kazınacak... Çenemde, yanaklarımda ne kadar ters dönmüş kıl varsa birkaç gün içinde hepsinin kökleri kazınacak. Ben yapamazsam, Meclis berberi kazıyacak. Hain kıllar."

Evren: Dışarıdan etkileniyorlar

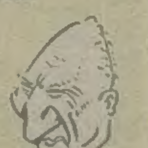

"Komşumuz Rusya'nın muhtelif bölgelerinde olaylar oluyor. Doğu'daki vatandaşlarımız da işte bu olaylardan etkileniyorlar. Cizre'deki Türkler, oradaki Azeriler'e özeniyor. Litvanyalılar'a gıpta ediyorlar... Bakın, Rusya'ya uzak bölgelerimizde böyle hareketler yok. Mesela, Armutalan'da asayiş berkemal. Dediğim gibi, bu bir etki-tepki meselesidir."

PEYNİR GEMİSİ

Karikatürlerde Dış Mihraklar

Dış mihrakları tanıyalım

Suriye yanlısı "Şaşal" örgütü

Türkiye'nin baraj kapaklarını kapatarak Suriye'ye az su göndermsi üzerine kurulan **su kesintisi aleyhtarı** örgütün İstanbul'da da çok sayıda sempatizanı olduğu söyleniyor. Bekaa Vadisi'nde eğitim gören 100 kadar militanın geçen ay ellerindeki bidonlarla sınırı geçerken yakalanmaları üzerine, örgüt ortaya çıkartılmıştır.

Daha sonra yapılan operasyonlar sonucu örgüt evinde **içilmeye hazır beş bidon su, çok sayıda örgütsel matara** ve **su kabağı** bulunmuştur. Suriye'nin su meselesine yönelik istihbarat örgütü **Susak** tarafından kurulan Şaşal örgütünün Berlin ve Abudabi'de bürosu, Tayland ve Cezayir'de termosu bulunmaktadır.

İran yanlısı "Amel" örgütü:

İslam devriminden sonra şahın/istihbarat örgütü **Savak**'ın yerine kurulan **Salak** adlı istihbarat örgütü tarafından desteklenen Amel casusluk teşkilatı devrim ihracına yönelik faaliyetlerde bulunmaktadır.

Aralarında **Afganistan, Azerbaycan, Irak** ve **Türkiye'nin** de bulunduğu birçok ülkeye devrim ihracatı yapan Amel örgütünün üç elemanı geçen yıl **Vatikan'a hayali ihracat** yaptıkları gerekçesi ile tutuklanmış ve örgüt uzun süre kendini toparlayamamıştı. Çalışmalarını daha çok kültürel anlamda yoğunlaştıran Amel örgütü Atatürk aleyhtarı yayınlar çıkartmaktadır. **Atatürk ve Safiye Ayla, Atatürk'ün Savarona Geceleri** adlı kitapları geçen ay İran'da en çok satan kitaplar listesinde Salman Rüştü'nün Şeytan Ayetleri'nden sonra ikinci ve üçüncü olmuştur.

Örgüte gelir temin etmek amacı ile okulların bahçelerindeki Atatürk büstlerini kırmakta, daha sonra da kendi imalatları olan Atatürk büstlerini bu okullara satmaktadırlar.

Hindistan yanlısı "Avare Mu" teşkilatı:

Türkiye'de en çok casus bulunduran Hindistan'ın **Avare Mu** adlı teşkilatı 1965 yılında **Raj Kapor** ve **Nergis** tarafından kurulmuştur. Türkiye'de Hırsız Kaya ve Pakistanlıların faaliyetlerini inceleyen Avare Mu ajanlarının özellikle telefon hatlarına musallat oldukları, telefon dinledikleri, hatlara parazit yaydıkları, jeton yuttukları ve aranan numaralara **sayın abonemiz aradığınız numara yanlıştır** diye başlayan cevaplar verdikleri söyleniyor.

Sık sık estetik ameliyatla yüzlerini değiştiren bu örgüt elemanlarından biri yüzünü ameliyatla **Elvis Presley** yapınca yakalanmış, yapılan operasyonlar sonucunda da çok sayıda **Tom Cruise, Sting** ve **Jason Donovan** yakalanarak sınırdışı edilmiştir.

Örgütün bir kanadının Türkiye'de uzun yıllar beyaz kadın ticareti yaptığı, Sultanahmet'te ayı oynattığı ve adada bisiklet kiraladığı belirlenmişti.

Marlboro yanlısı Bulgar "Vitoşa" örgütü:

İlk defa papa'nın yaralanması ve **vaftiz suyuna müshil** karıştırılması eylemleri ile seslerini duyurdular.

Marlboro sevkiyatından kazandıkları paraları tavuk çiftliğine yatıran Vitoşa örgütü, Mit'in tavuk çiftliğine **tavuk karası** bulaştırması üzerine dağıldı.

Örgütün dağıldığından haberleri olmayan Roma'daki 7 ajan maaşlarını alamadıkları için örgüt aleyhine kıdem tazminatı davası açmışlarsa da, papanın yalancı şahitlik yaptığının anlaşılması üzerine dava düşmüştü.

Örgütün, Türk beyin takımının üç yıl önce Bulgar gizli servisi tarafından **beyin salatası** haline getirildiği, geri kalan örgüt liderlerinin ise Bulgaristan kamu kuruluşlarının **özelleştirilmesi** işinde çalıştığı belirlendi.

Kara ses Cenabettin hoca:

Almanya'ya işçi olarak giden ve uzun süre seks shoplarda **gurup elemanı** olarak takılan Cenabettin hoca, Münih metrosunda yolunu şaşırmış ve bu sırada hak yolunu bulmuştur.

Uzun süreden beri Türkiye'ye kendisi tarafından doldurulan vaaz kasetleri yollayan Cenabettin hoca, yolladığı vaaz kasetlerinin üstüne evlerde Heavy Metal parçaları doldurulması üzerine bu işten vazgeçmiş ve tebliğlerini uydu aracılığı ile göndermeye başlamıştır. Bu amaçla **Hocasat-1** adlı uyduyu kiralayan Cenabettin hoca **Muammer Aksoy cinayetini** ve **Çetin Emeç'in katledilmesini** üstlenmiştir. Fakat son olarak Ankara-Kayseri karayolunun 44. kilometresindeki bir **trafik kazasını da üstlenmesi** bardağı taşıran son damla olmuş ve Cenabettin hoca inandırıcılığını yitirmiştir.

Türkiye'de silahlı eylem birlikleri oluşturan Cenabettin hocanın militanları dağlık bölgelerde kır gerillası, şehirlerde ise taksi ve minibüs şoförü olarak eylemlerde bulunmaktadırlar.

Son olarak kadınların adet tamponuna Japon yapıştırıcısı sürme eylemini gerçekleştirmişlerdir.

Amerikan yanlısı Dünya Bankası teşkilatı:

Malum çevreler tarafından da itibar gören Dünya Bankası ilk kez yasadışı ekonomik bültenler yayınlayarak kendini gösterdi. Çok sayıda bürokratı emrinde çalıştıran Dünya Bankası, dünyanın her tarafında yaptığı eylemlerle tanınır.

Merkezi Boston'da bulunan teşkilatın Ankara'da da iki adet işkembe salonu olduğu rivayet edilmektedir.

Bu örgüt 12 Mart ve 12 Eylül darbelerini üstlenmiştir.

Gani MÜJDE

yeryüzü tutanağı

METİN ÜSTÜNDAĞ

Yazan: Rani Majue

DÖNÜŞ

Çizen: Sencer

Metin ÜSTÜNDAĞ

LANGADANK

kartal kalkar
KÜRT sarkar

kimlikleriniz
PVC ve PKK
kaplanır

Cumartesi
yerli film
oynadı...
Efkan
Afakan'lar
bastı beni

Hiç bir deli
kendisini
YILDIRIM
AKBULUT
sanmıyor..
ne feci

bekledim
gelmedin
iki paket
sigara içtim
ekildim

ekici tütün
piyasası
oldum

ben seni
unutmak için
sevmediim...

ben senii...
ben seni...
ben seni niçin
sevdim yovv

unuttum

BENİ
ARAYAN
OLURSA
YOK DEYİN..
Tanrı

HAYAT
KISA..
değer
bir kıza

-seks
problemlerin
filan mı var

-yoo abi
nereden
çıkarıyon

-sabahtan beri
kafamı
ikiyon da

herkes
bir ötekini
parmakla
gösterse
mühim olma
kompleksimiz
biraz diner
sanıyorum

hayat felsefe'm:
İŞİN SIRRI OLİN'DE
İKİ KERE RAFİNE

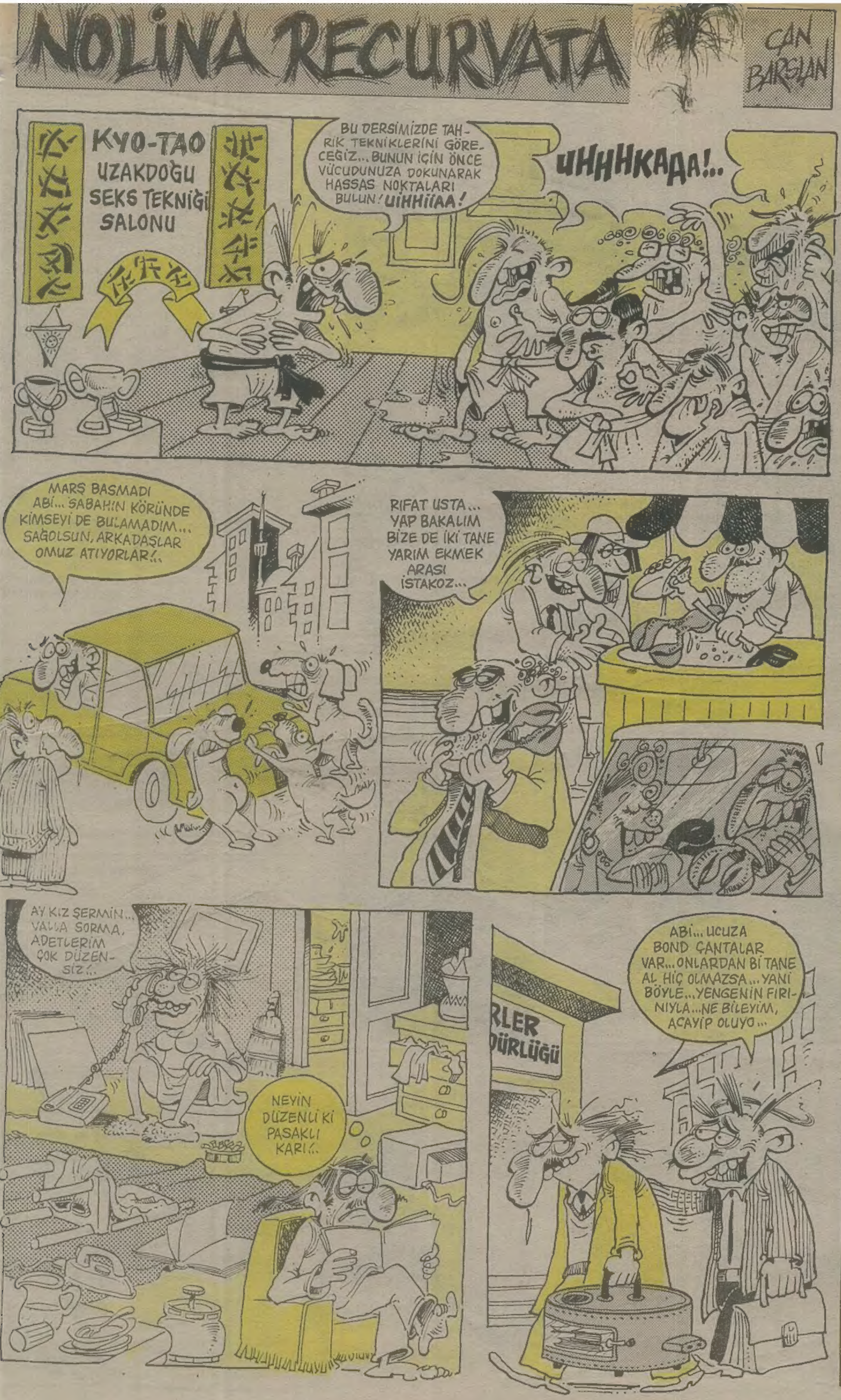

EVLİLİK KURUMU

Bu yazıda Ercüment Menemen'in evliliği, karısı, evlilik hakkındaki düşünceleri ve tramvay altında kalışı irdelenecektir.

Ercüment Menemen yirmisekiz yaşına geldiğine annesi şöyle düşündü **"Bu çocuk bu yaşa geldi, hâlâ regl olmadı, gideyim onu bir doktora götüreyim, baktırayım..."** O zamanlar küçük bir yerde yaşadıkları için, annesi de Ercüment de cinsel bazı konulardan habersizdiler... Hatta Ercüment Menemen yakışıklı bir genç olmasına karşın, karşı cinse karşı öylesine ilgisizdi ki yöre halkı onun kadınlar tuvaletlerine girmesine izin veriyordu. Daha sonra bu durumun, babası, Ercüment'in dünyevi zevklere esir olmaması için yemeklerine şap katması sonucu olduğu anlaşılmıştı.

Ekonomik kriz döneminde ülkede şap sıkıntısı başgösterince babası Ercüment'in yemeklerine atacak şap bulamamıştı... Böylece Ercüment Menemen'in ilk cinsel duyguları açığa çıkmıştı. Bir şanssızlık eseri olarak bu ilk cinsel duygular, daha önce rahatlıkla gidebildiği kadınlar hamamında ortaya çıktı. Daha önce bir çocuk gözüyle baktıkları Ercüment Menemen'in ilk cinsel duygularının ortaya çıktığını gören, hamamdaki otuz kadar kadın dehşet içinde sokağa fırladılar, yörede bir sürü tantana çıktı... Ercüment Menemen ise belediye depolarında son kalan iki ton şapın sulandırılarak itfaiye hortumlarıyla üzerine sıkılması sonucu biraz sakinleştirildi... İşte bu olaydan sonra babası onu evlendirmeye karar vermişti... Annesi onu, mahalle mektebinde okumuş bir kızla evlendirmek istiyor, babası ise lise mezunu, üniversiteye hazırlanan bir kız bulunmasında ısrar ediyordu... Sonunda mahalle mektebinde okuyan bir kızla nişanlanmasına ve lise mezunu bir kızla da evlenmesine karar verildi... Ancak ikisinin de bilmediği bir gerçek vardı. Menemen hamamdaki ilk cinsel duyguları sırasında kaşla göz arasında gerçekleştirdiği ilk deneyiminden sonra hamamcı natır kadınla evlenmek zorunda kalmıştı.

Ercüment Menemen evlilik hakkında bir sürü özlü söz söylemiştir ancak ilk akla gelenler şunlardır. **"Şimdik akraba ilen cinsel cima yapılmaz ve o anda evlenince karımız olan kişi de bizimle akraba oluyor ve o zaman... Herneyse boşver"**, **"Evlenince çocuk oluyor ve çocuk da kadının içinden çıktığını gördüm... İçinde çocuk olmayan kadın evlenirse nüfus artmıyor"**, **"Kadın, erkeğin elinin ayağını öpmelidir ve ona hergün biber dolması pişirebilir.."** Ercümen Menemen'in tramvay altında kalışını bir başka yazıda inceleyeceğiz.

C.B.

ETMEYİN OĞULLAR.SİZ KARDEŞSİNİZ. DÜĞÜNDE VE CENAZEDE DALGINLIK OLMAZ.RAMAZAN CENAZE İÇİN KÖYE GELECEK ALT TARAFI...
GELİRSE ONU VURURUZ MUHTAR!..
Ertesi gün...
GELİYOOR! GELİYOR!.. RAMAZAN ABİM GELİYOR!..
ŞURADA DUR!..
ADİ HERİF GELDİ!..
ULAN YEZİDİN ÖNDE GİDENİ! NE İŞİN VAR BURADA?
ANNE!
RAMAZAN... OĞLUUM!..
ANNE!
ÇINK
-BITTİ

LiMON

ARTIK STRESE PAYDOS ARKADAŞLAR!.. SİZE POLLYANNA'YI GETİRDİM!..
JAZZ
METAL

ULAN BİZ AÇLIKTAN VEREM OLURKEN HERİF AŞKINDAN VEREM CİNS Mİ ARARSIN MIKTIĞIMIN D SINDA...AL İŞTE CİNS

Aman Yarabbim, korkuyorum!..Ya birgün gücünün farkına varırsa ne bok yerim o zaman?.. OĞLUM NECDET, ÇABUK GİT ÇAY SÖYLE, SONRA DA ARABANIN ÇAMURLUĞUNU SÖK!..SALLANMA HADİ!..
YILDIRIM GİBİ GİTTİM USTA!..

VESTİYER
Büyük:100
Küçük:1000

MADEM ÖYLE İŞTE HABÜLE

DERYA SAYIN

YAH BULUT

● Mukallit seni

● Pembe kaldırımlar

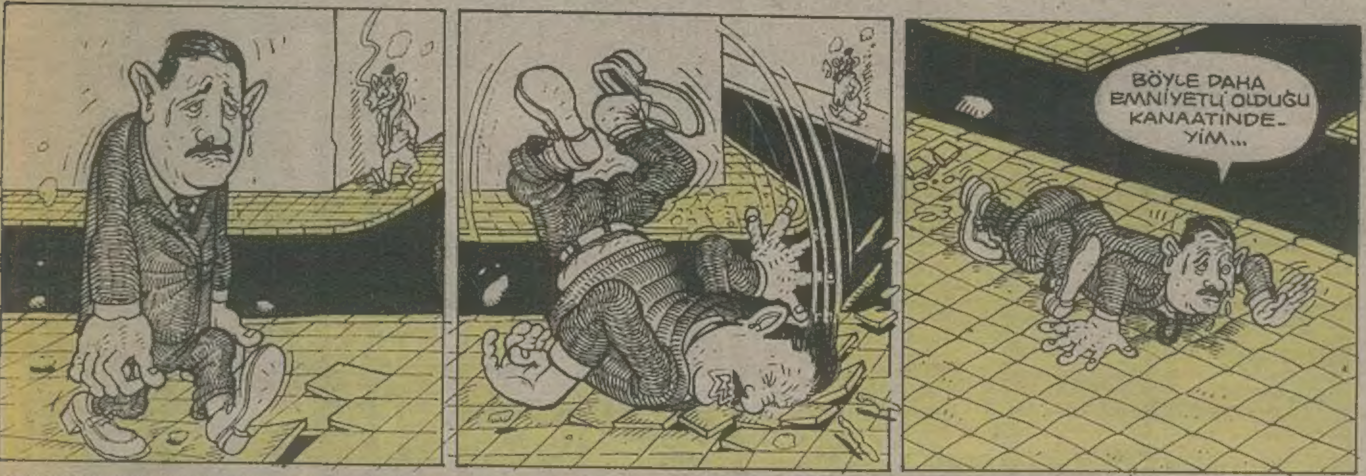

YUSUF YUSUF

Gani Müjde-Cem Uygun

HAİN EVLAT ÖKKEŞ

Can Barslan

LİMON DUVARI

• ÖMÜR BRÜT, SEVGİ NET'TİR / Bülent AKÇE

GÖKYÜZÜ DE,
SENİN GİBİ BİR
CANLIDIR,
BÜTÜN NEFESİYLE,
CANINI
VE RUHUNU MEYDANA
GETİRİYOR

John Firelame DEER
1900-...
(Sioux Kabilesi Tıp Adamı)

Yanlızlık
YORUCUDUR
-tamerica-

DÜNYA EVİNE
DAMSIZ GİRİLMEZ.
Ebru KOYLAN

KAZA GELİYORUM DEMEZ,
VİLAYET OLUR
Faith/CYPRUS

Durdurun Dünyayı da
Biraz Nefes Alsın.
Maştürmatör

GÜZELLİK AHENKTİR
KÖKSİ

BİR GECELİK BAŞARI KADAR,
HARİKA BİR ŞEY YOKTUR...
~KÖRK/POLAK~

Sevgilimle aramızda çok büyük
Bağ var. Bağdada üzümler, erikler...
~Vahit BAŞ~

SENDE Mİ BRÜTMAAS?
Mr.Mex

BİTLİS'TE 5 MİNARE
Ankara'da da 25,
Erzurum'da 30,
Nereye Varacak Sonu
~Mr.MEX~

NÜKLEER SAVAŞ!...
Bizde
MOLEKÜLLERİMİZE AYRILDIK
İşte!..
~Şenol TURGUT~

Komşusu Açken,
Kendisi Tok Yatan
ArisTOKrattır.
~Birol KIRAÇ~

Ateş Olsan
Cürümün Kadar
Havayı Kirletirsin
-BIDIŞ-

SAKLA ZAMANI, HAYAT DURSUN...
KÖKSİ

Yiğidi Öldür, Hakkını Ver
Nasıl Olsa;
Kefenin Cebi Yok..
~Bülent AKÇE~

Arı Bal Yapar Ama
Balı İzah Edemez.
-Vahit BAŞ-

SAVAŞIN, Azalıp İyi Yaşayalım...
~MİKROP~

• HER İNSANI SEVİYORUM DİYEN, TOPLU SEKS ELAMANIDIR. / MİKROP • TANRIM, SEN BENİ KORU, GERİSİNİN ZATEN HAYATI KAYMIŞ / Osman EREN • KALITIM, KALITSALDIR / Hüseyin BAL • İNSA... AĞLATARAK DOĞAR, AĞLA... TAPAK ÖLÜR. / Mehmet ALİ • TABULARI TUTTUM, DİLEDİĞİNİZİ YAPIN / Ebru KOYLAN • DİKKAT! DİKKAT! KARAKTER SEVİYESİ GİDEREK DÜŞMEKTE... / KÖRK • SADECE SESSİZLİK AĞLAR/MU.YE.

(*)MESAJIMI ALIN...MESAJIMI ALIN...

HAYATIM ROMAN

Suat Gönülay

(SÜRECEK)

Seks partisi var deyip Derya 'yı eve çağırdık... Vahşetin çağrısına kanıp geldi. Sonra da "Çükünü keseriz" tehdidi ile hem yukardaki karikatürü çizdirdik, hem de kestik.

CEMİL CAHİT

TUNCER ERDEM

OKUR MEKTUPLARI

Merhaba...

Milli Eğitim Bakanlığı'nın uyguladığı "Yeterlilik Sınavı" adı verilen olgu, Türk Milli Eğitimi'nin kanayan bir yarasıdır.

Birçok kez çeşitli yayın organlarında bu tür yakınmaları duymuşsunuzdur. Ama dört yıldan beri mezun olmuş ve girdiği her Yeterlilik Sınavı'nı kazanamamış bir öğretmen adayı iseniz, durumun ne kadar vahim olduğunu farkedersiniz.

Şu "Yeterlilik" kelimesi, zaten insanda tuhaf duygular uyandırıyor. Eğer öğretmen adayı dört yıllık eğitime rağmen yeterli değilse niçin mezun edersiniz? Yok eğer yeterliyse ne diye böyle saçma sapan sınavlar yaparsınız? Bu işin mantığını anlamak olası değil.

M.E.B. yaklaşık üç yıldan beri Yeterlilik Sınavları'nı yılda iki kez yapmaktadır. Her sınavda öğretmen adayından 2500 TL. form parası, 12.500 lira da sınava giriş ücreti alınmaktadır. Her branş için belirli miktarda kontenjan ayrıldığı belirtilmektedir. Hangi dalda kaç öğretmen açığı olduğu bilindiğine göre, neden yılda iki kez sınav yapma gereği duyulmaktadır?

Eğitim Fakültesi mezunu öğretmen adayı arkadaşlar, sadece öğretmenlik için yetiştirilmişler. Bu yüzden, eğer atadan, babadan bir şey kalmamışsa birçoğu benim gibi mesleğiyle ilgili olmayan çeşitli işlerde vasıfsız eleman gibi çalışmaktadırlar.

Yazık değil mi bu dört yıllık eğitime,.yazık değil mi devletin bir öğretmen yetiştirmek için yaptığı bunca masrafa, ve dahası yazık değil mi bu kutsal kavrama?

Yargıyı sizlere bırakıyorum...

Sevgilerimle...

Dört yıldır öğretmen olamayan bir öğretmen adayı.

Biz Edirne'deki demokrat lise öğrencileriyiz. Biz ve bizler şu günlerde gittikçe artan baskılar altında sindiriliyoruz. Açıkça öğrencileri okumaktan, ders çalışmaktan yıldırıyorlar. Ufacık bir olayı büyüte büyüte savaş haline getiriyorlar. Disiplin yönetmeliği tutturmuşlar gidiyorlar. Kendilerinin bize yaptıkları hakaretleri de bu yönetmeliğin arkasına sığınarak saklanıyorlar. Hep bize, hep bizlere. İşte, öğretmenlerimizin bize karşı hakaretlerine karşı bizi koruyacak yönetmelikler yok mu. Tabii ki var ama bunları açıklamaktansa bize hertürlü baskı karşısında sindirilmemizi bekliyorlar.

Herkesin ortasında bir kaç öğrenciyi saç sorunu yüzünden pataklaması hangi maddede vardır ve O öğrencileri okuldan yollamak. O arkadaşlar için onurkıncı birşey bu. Kendisini koruyacak yönetmelikleri bilmiyor.

Dileğimiz her türlü hakarete karşı, dayağa karşı mahruz kalan öğrencileri koruyacak yönetmeliklerin kamuoyuna ve tüm öğrencilere bildirilmesidir.

Demokrat Edirne Liselileri Adına

Geçtiğimiz 8 Mart'ta demokrat öğrenci kitlesi olarak Selçuk Üniversitesi Öğrenci Kampüsü'nde Dünya Kadınlar Günü dolayısıyla bir seminer ve şenlik düzenledik. Bu girişimlerimiz sivil faşistler tarafından büyük tepkilere yol açtı. Aynı gün ve akşam demokrat arkadaşlar okulda ve yurtta sıkıştırıldılar. Bu baskıya maruz kalanlardan biri olarak şunu belirtmeliyim ki: ben ve benim gibi düşünen insanlar için bunlar hiç birşey ifade etmiyor, etmeyecek te.

İkinci olarak şunu da belirtmek istiyorum. 16 Mart 1978'de İstanbul Üniversitesi önünde şehit edilen 7 arkadaşımızı anmak için düzenlenen gösteride kanuni hiç bir suç unsuru olmayan girişimlerden ötürü polisler tarafından 55-60 arkadaşımız gözaltına alındı. Aslında bu duyarlı insanların sindirilip gerçeklerin halka yansımasını engelleyebileceklerini sanan bu güçler yanıldıklarının farkına varamıyorlar. Ancak bizler pek yakında gerçeğin farkına varılmasını sağlayacağız.

SALİM DAĞLI-KONYA

Değerli Limon okuru, büyüklerim,

Bugüne değin bu sütunlarda hep sizin sorunlarınızı ve onlara gelen yanıtları okuduk. Bu yaşımda bana ağır gelsede (yaşım 12) dertlerinizi, sorunlarınızı anlamaya çalıştım. Olası bizlerinde başına geleceğinden bilgi sahibi olmak istedim. Bende size hepimizin ilgilenmesi gereken bir meseleyi anlatacağım. Sizin sorunlarınız, vizeleriniz, dersleriniz yanıyor, oysa bizim okulumuz yandı. Ve bunu Milli Eğitim dahil hepimiz hâlâ seyrediyoruz. Elli küsür senedir büyüklerimize, son senelerde de bize ilim ve irfan dağıtan Karşıyaka Kâzım Dirik İlkokulu bir sabaha karşı cayır cayır yandı. Birbuçuk ayı aşkın süredir okulumuzda hiçbir faaliyet yok. Büyüklerimizden duyduğumuza göre de hiç kimse ilgilenmiyormuş. Okulun enkazı dahi hâlâ duruyor. Kurtulan hiçbir araç-gereç yok. Okul aile birliğindeki büyüklerimiz ellerinde yardım makbuzları para topluyor ama yeterli olmuyormuş. Bize eğitim görmemiz için gösterilen İmam Hatip Lisesi hem dar geliyor hem de küçücük kardeşlerimizin okuması için müsait değil. Ders saatleri kısa ve yetersiz geliyor. Bizim okulumuzun bir an evvel tedrisata geçebilmesi için bütün ilgilileri göreve çağırıyor, sizleri de banka hesabına para yardımı yapmaya davet ediyorum. Diğer okul yöneticilerine sesleniyorum. Lütfen bize kullanmadığınız ders araç gereçlerini, yardımcı kitapları ulaştırın. 400 minik kardeşim adına teşekkürlerimi iletir, başarılar dilerim.

Karşıyaka Kâzım Dirik İlkokulu Koruma Derneği
Banka Hesap No (30440/114)
Iş Bankası Dedebaşı Şubesi.

Seda Kartal
7405 Sok. No.12 Örnekköy/K.Yaka-İzmir

Bir taraftan AT'a gireceğiz diyoruz ama bizim toplumumuzun fertçe dikkat etmesi gereken bir şey var. Değinmek istediğim konu temizlik...

Sabah işe giderken özellikle sigara içenlerin yaptığı şey sabah balgamı çıkarmak, tükürmek. Tabii bunu hiç düşünmeden yola, üzerinde kendi gibi diğer insanların da yürüdüğü yaya kaldırımlarına yapıyorlar...

Annelerimiz - bacılarımız kolaylık olsun diye daha çöpçü gelmeden kenarlarından taşmış, leş gibi kokan çöptenekelerini her zaman evine girip, çıktığı kapısının önüne bırakıyor. Sanki evin bir dekorasyonu gibi. Kimbilir belki de bir yaşam öğesi bu. Yani bu evde yaşayanlar olduğunu -tabii çöpleri de bulunduğunu- anlatmak istiyorlar bize... Bir de temizim diye geçinen dükkan işletenler var... Akşam olsun, öğle olsun alıyor hortumu eline... Başlıyor yolu ıslatmaya... Neymiş yolu temizliyormuş... Her taraf çamur ve su oluyor... Boşa akıtılan su da cabası... Söz dükkandan açılmışken, çocuk bakkala gidiyor. Sakızı çiğniyor ama eve gelene kadar kağıdını yola atmış oluyor... Bugün Avrupa'da yetişen bir ferdin kafasına temiz olmasını, şahsi temizliğinden ziyade çevresini ve ülkesini temiz tutmasını sokuyorlar. Onu öyle eğitiyorlar. Tabii o da ileride -hiç olmazsa temizlik konusunda- topluma faydalı olmaya çalışıyor... Ama bizde böyle bir şey yok netekim!

Oysa milletimiz hatayı başkasında aramayıp, üzerine düşen temizlik görevini yerine getirmesini, böyle olunca da pırıl pırıl cadde ve sokaklarımzın olmasını gönül gerçekten isterdi... Kimbilir belki birdahaki seferki ÇAĞ ATLAYIŞ'ta gerçekleşir bunlar...

Saygılarımla...
Erhan TOYGAR-İZMİT

Sayın Limon yetkilileri,
Siz diyorsunuz ki "Limonda yayımlanan yazı ve karikatürlerin yayım hakkı Limon Dergisi'ne aittir. İzin alınmadan kullanılmaz?

Abi, şimdi benim hoşuma giden bir söz oluyor dergide. Ama ben kullanamıyorum, çünkü sizden izin almam gerekiyor. Abi, verin şu izini de rahat, rahat kullanayım. Sevgiler

LEVO?

Sevgili Birol Kıraç:
Limon Dergisi'nin 65, 66, 67, 70, 77, 78, 79, 80, 81, 82, 83, 84, 85, 86, 88, 92 sayılarından zamanında ikişer tane almışım... Nedenini ben de bilmiyorum... Eğer istersen bunları sana seve seve hediye edebilirim..."

SEVGİLER
GÜLTEN TANER
E.Bursa Cad. Orta Sk. İpek Ap. 16/6
YALOVA 8190/İSTANBUL

Amacı 29 Ağustos'ta Fenerbahçe Burnu'ndaki Rock Konseri'nde çalacak arkadaşlarını dinlemekte olan birkaç genç grubun basçısı da dahil, Fenerbahçe Burnu'nda karanlık bir köşede 15 kişi tarafından dövülmüştür. Olayın "Önce İnsan" şenliğinde cereyan etmesi ve Rock'cuları insan olarak görmeyeni güvenlik güçlerinin de bir şey "yapamaması" ilgi çekicidir.

Biz rock'çılar bu gibi "dayak" olaylarının hiçbir rock'çıyı yıldırmayacağını ve sindirilemeyecek şeylerin fikirleri olduğuna inanıyoruz. Tüm demokrat kamuoyuna ve olaya insan hakları açısından bakanlara selamlar.

Sosyal demokrat belediyecilik anlayışının, yurtta olduğu gibi müzikte de, müzisyenlere ve dinleyicilere eşit haklar tanıması dileği ve bu gibi acı olayların bir daha olmaması dileğiyle.
İKİ DEMOKRAT ROCK'ÇI

Ben askerlik görevimi yapmaktayım. Üniversite mezunuyum fakat yedek subay istememe rağmen 8 aylık er oldum. Zaten askere alınan üniversite mezunlarının % 75'i er oluyor. Yedek subay olamamak o kadar da beni üzmedi. Fakat şu an 5 ay geçti ve yedek subay olmadığıma çok pişman oldum. 5 ay boyunca çektiklerimden hiç kimsenin haberi yok. Küfür, dayak, herşey uygulandı hemde çok fazlasıyla. Adeta eğitim görmüş bizlere savaş açıldı. Bu yalnız benim olayımda değil heryerde böyle. Buna diğer yerlerde askerlik yapan 8 aylık arkadaşlardan öğrendim. Hepsi kan ağlıyor. Evli barklı adamlar, çoluk çocuk sahibi olmuşlar yedikleri dayak ve küfürün haddi hesabı yok. Bu nasıl iş? Bu düpedüz kültür ve eğitim düşmanlığı. Sen hem hakkımızı gasp edip bizi yedek subay yapma sonrada her türlü baskıyı uygula. Yukarıdaki büyüklerimiz nasıl seyirci kalıyorlar bu olaya? Niye araştırmıyorlar niye bizi ezmelerine ses çıkarmıyorlar? 18 aylık erlere ondan iyi davranılıyor. Onlar kadar bile acıma ve sevgi yok. Okuyup üniversite bitirip suç mu işledik? Tüm limon okuyucularının bu konuya sahip çıkmalarını istiyoruz. Tepkimizi siz yansıtın. Bizim elimiz kolumuz bağlı burada. Hepimiz tüm limon dostluğuyla kucaklıyoruz. Sevgiler.

Bir 8 aylık er ve arkadaşları 8 aylıklar

Not: Bizim 2.5-3 ayımız kaldı elbet bitecek. Ama bizden sonraki üniversite mezunu arkadaşlarımızın çektiklerimizi çekmemelerini istiyorum. Davaya hepimiz sahip çıkmalıyız. Bugün bize yarın size arkadaşlar.

- **ÇAĞATAY GÜLER**'lin şiir kitabı **ŞİİREKMEK** çıktı. Güneş Yayınevi-Ankara
- **Emperyalizm ve Türkiye** kitabı **Patika Yayınları**'ndan çıktı.
- **Öğretmen Dünyası**'nın Eylül sayısı çıktı.
- **abece**'nin Eylül sayısı çıktı.
- **Türk Tabipler Birliği Haber Bülteni**'nin 20. sayısı çıktı.
- **Levent ÖNCÜ**'nün **"BİR DÜŞÜN"** karikatür sergisi 16 Eylül, saat 17.30'da Beyoğlu DÜNYA SİNEMASI'nda açılıyor.

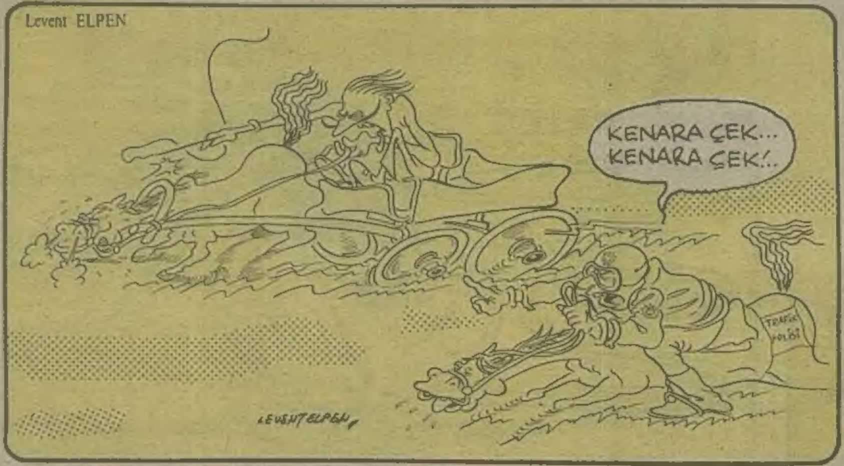

LİMON

Sahibi: Güçlü Gazetecilik Yayıncılık Matbaacılık A.Ş.

14 EYLÜL 1989

Yayın Kurulu: Tuncay Akgün - Can Barslan - Mehmet Çağçağ - Gani Müjde - Alp Taner Ulukılıç -Şükrü Yavuz

Sorumlu Yazişleri Müdürü: Tan Cemal Genç

Adres: LİMON Turanlı Sok. No: 20 Beyazıt-İstanbul **Tel:** 516 66 00 (365-327)

Baskı: Güçlü Gazetecilik ve Matbaacılık A.Ş. **Dağıtım:** Gameda-Yaydağ A.Ş.

LİMON'da yayımlanan yazı ve karikatürlerin yayım hakları LİMON dergisine aittir, izin alınmadan kullanılamaz

YAĞLI BÖREK

BU HAFTAKİ KÖŞEDE KATKILARI BULUNANLAR K. KENAN, M. KÜRÜZ, S. ÖZTÜRK VE M. TİBET'TİR. YAĞLI BÖREK!.. ARKA SAYFANIN MÜTEVAZİ KÖŞESİ...

KARSTAN